

คณะทำงานวิจัย		
ศ.เจลิวัฒน์ ตันตลสวัสดิ์		
อ.ดร. ดอวงค์ เจริญวิทยาการ		บทบาท
ศ.ดร. ฤชิต เลิศวัฒนาภักษ์		
ดร. กอภรณ์ โตชัยวัฒน์		
อ.ดร. สุดาวรณ จุฑา		เสนอ
อ. วิชัย เหล่าพาณิชยกุล		
น.ส. ปณิตตา ตันวัฒน์		
น.ส. สุมาวลี จินดาพล		
น.ส. จิฐิพร วงศ์วัชรไพบุลย์		
น.ส. มณีพร พิชัยศักดิ์		แนะนำ

นาย ปิยะ รัตนวุฒิสุวรรณ (วิศวกรโครงสร้าง)		
เขียนแบบ		

ตรวจสอบ		อนุมัติ
---------	--	---------

รายการแก้ไข		
ครั้งที่	รายการ	อนุมัติ / วันที่

แบบแสดง	ผังพื้นที่ ชั้น 1 ผังพื้นที่ ชั้น 2
---------	--

เลขที่แบบ	A-04
มาตราส่วน	1 : 100
วันที่	48

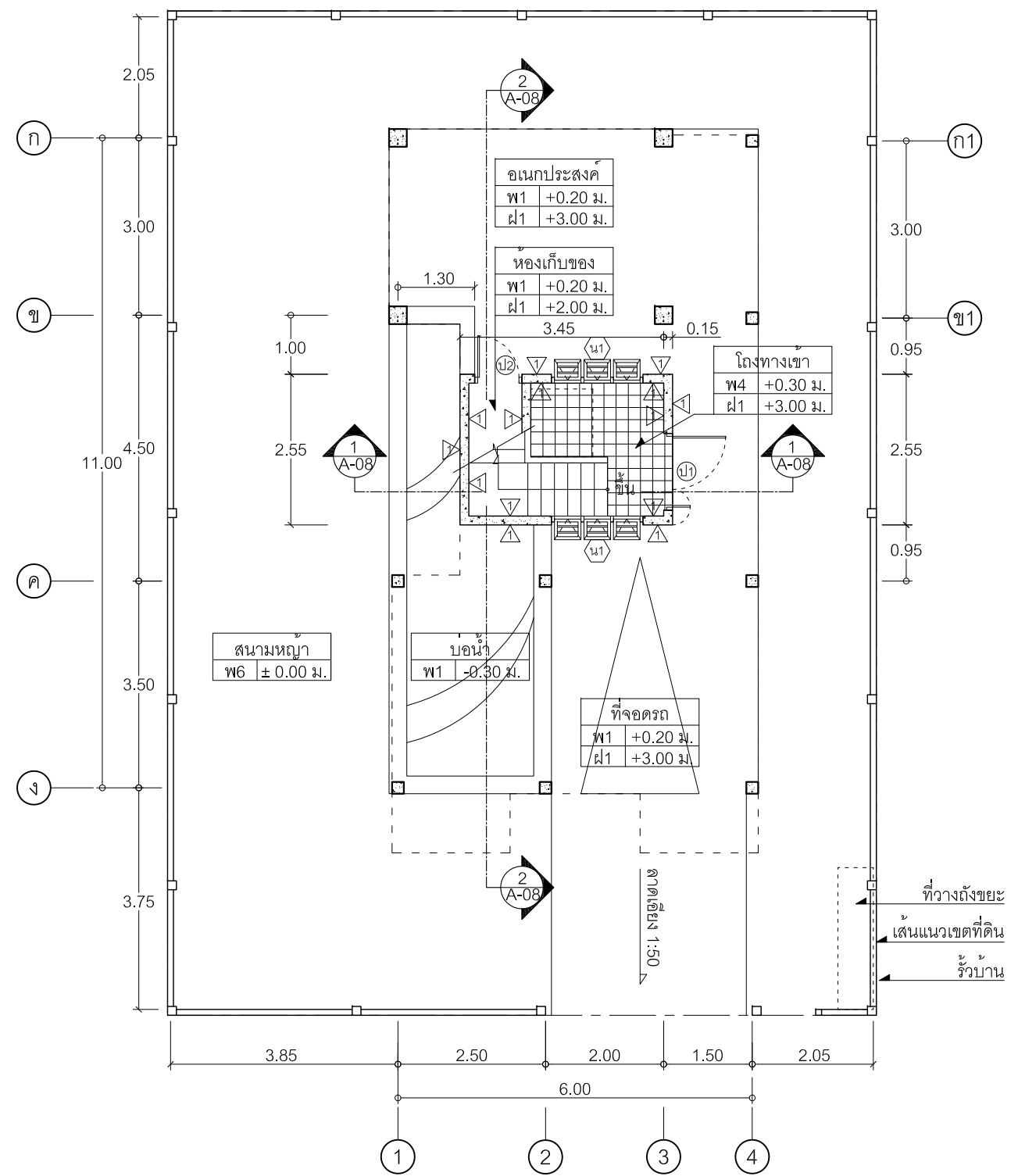

ถนนโครงการ
พ7 -0.20 ม.

ผังพื้นที่ ชั้น 1
มาตราส่วน 1:100

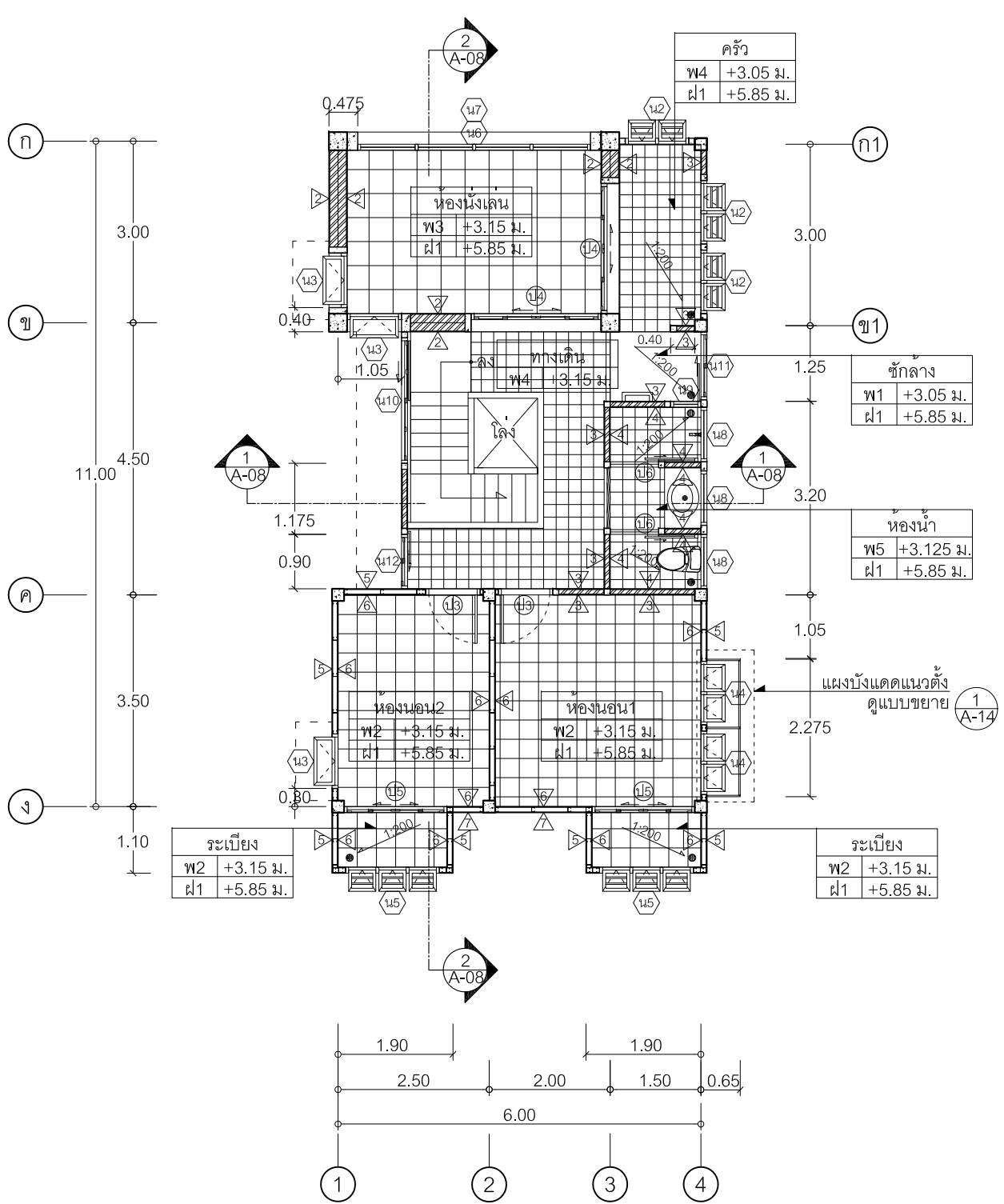

ผังพื้นที่ ชั้น 2
มาตราส่วน 1:100

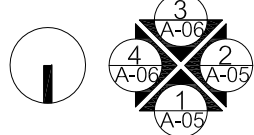

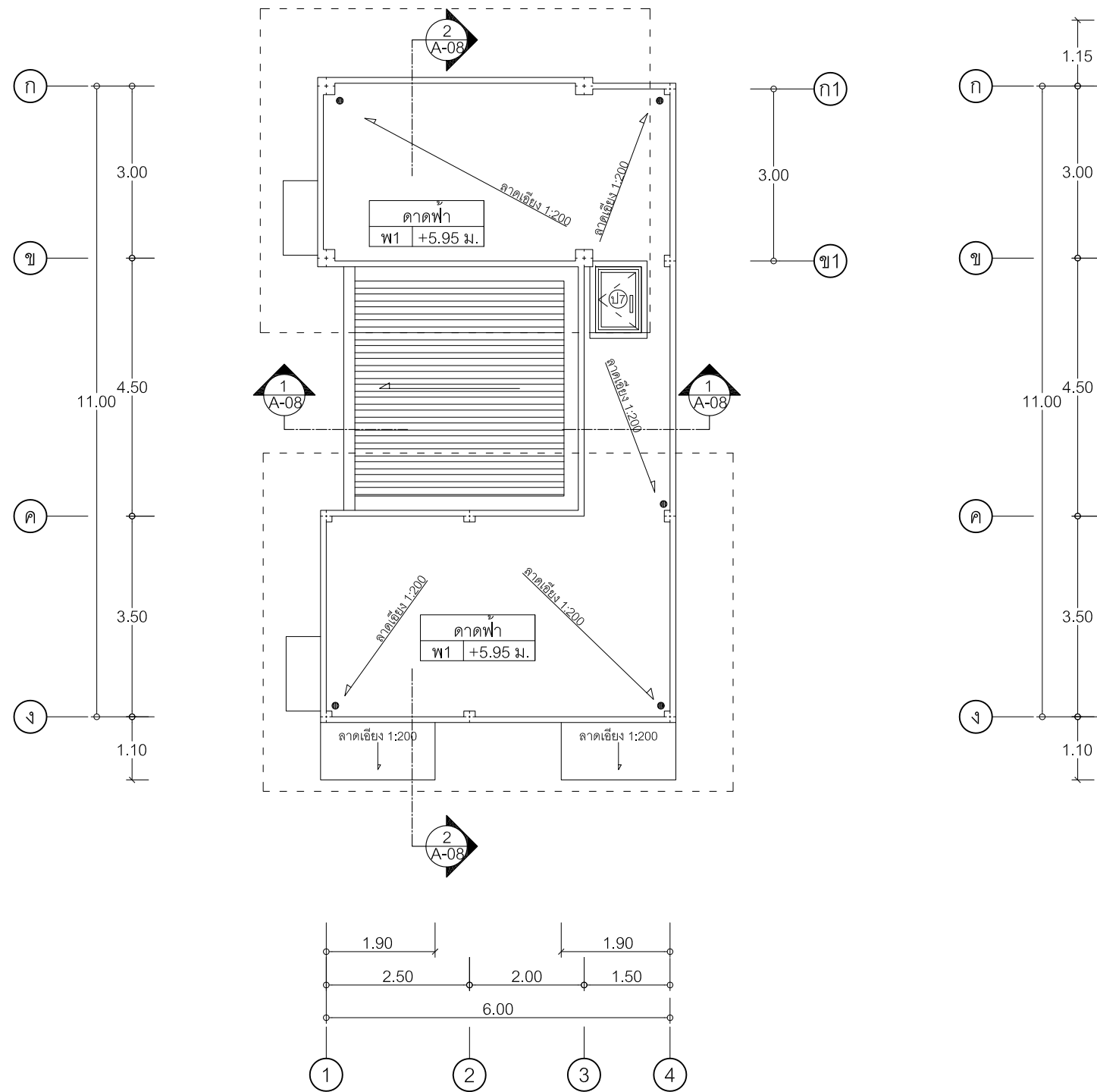

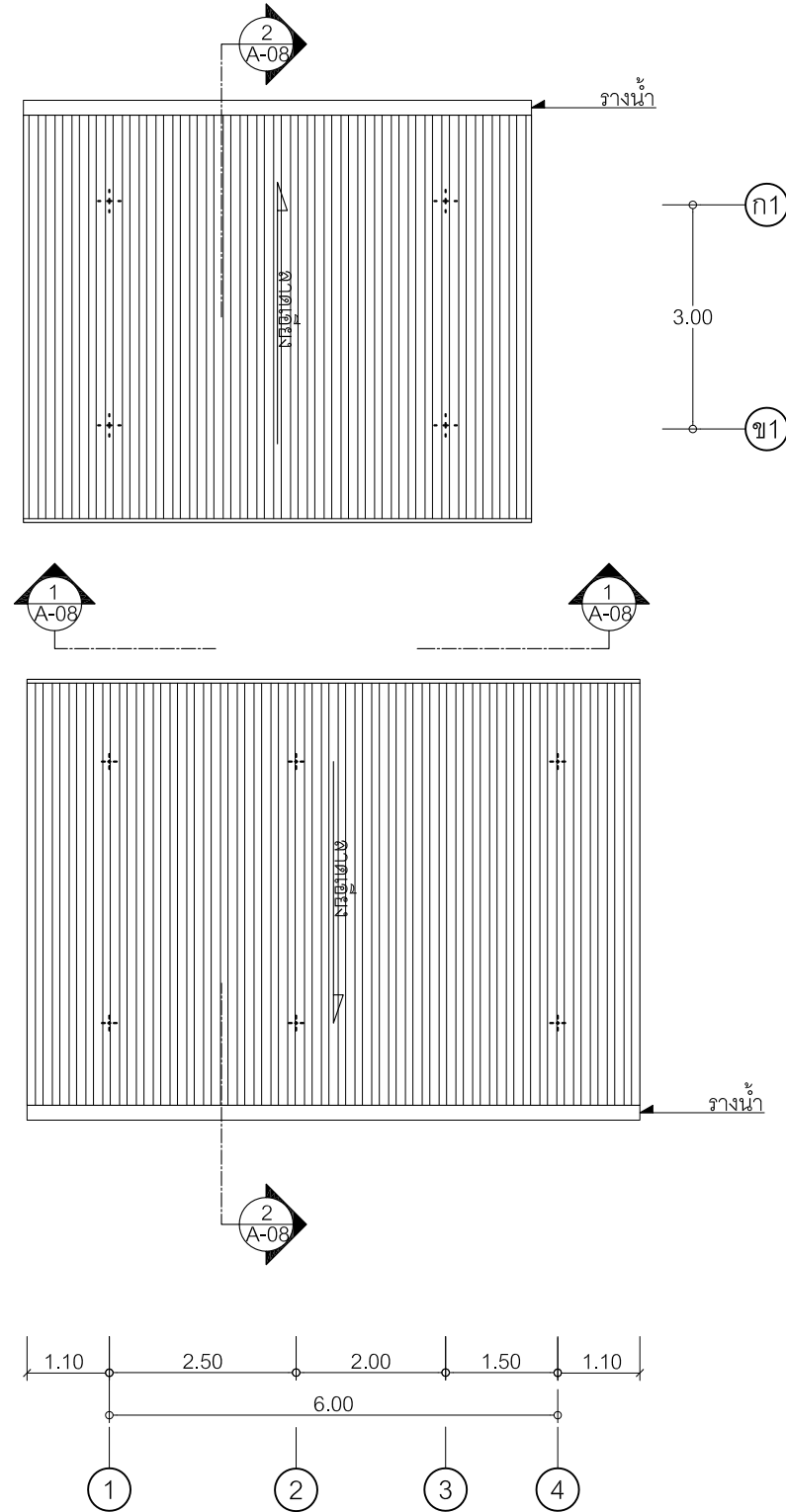

ผังพื้น ชั้นดาดฟ้า
มาตราส่วน 1:100



ผังหลังคา
มาตราส่วน 1:100

โครงการ โครงการศึกษาวิจัย บ้านประหยัดพลังงานต้นทุ่นต่ำ เพื่อการอยู่อาศัยในภาวะโลกร้อน		
เสนอ  การเคหะแห่งชาติ NATIONAL HOUSING AUTHORITY		
แบบประเภท แบบสถาปัตยกรรม		
คณะกรรมการตรวจการจ้าง นายวัลลภ เทอดเกียรติกุล ประธานตรวจการจ้าง นายเกียรติศักดิ์ สำแดงเดช กรรมการ นายฤกษ์ โกฎินาถ กรรมการ นายมงคล จันทร์ กรรมการ		
จัดทำโดย  ศูนย์วิจัยนวัตกรรมเทคโนโลยีสิ่งแวดล้อมสรรค์สร้าง คณะสถาปัตยกรรมศาสตร์และการผังเมือง มหาวิทยาลัยธรรมศาสตร์		
แบบประกอบการศึกษาภายใต้การ สนับสนุนโดย การเคหะแห่งชาติ		
คณะทำงานวิจัย		
ผศ. เฉลิมวัฒน์ ตันตลิวส์ดี	บทบาท	
อ.ดร. ดอวงค์ เจริญวิทยาการ		
ผศ.ดร. ฤชิต เลิศวัฒนารักษ์		
ดร. กองกนต์ โตชัยวัฒน์		
อ.ดร. สุตาภรณ์ จุฑา	เสนอ	
อ. วิชัย เหล่าพาณิชยกุล	แนะนำ	
น.ส. ปณิตตา ตันวัฒนะ		
น.ส. สุมาวลี จินดาพล		
น.ส. จิฐพร วงศ์วัชรไพบุลย์		
น.ส. มณีพร พิชัยศักดิ์		
นาย ปิยะ รัตนวุฒิสุวรรณ (วิศวกรโครงสร้าง)	อนุมัติ	
เขียนแบบ		
ตรวจสอบ		
รายการแก้ไข		
ครั้งที่	รายการ	อนุมัติ / วันที่
แบบแสดง ผังพื้น ชั้นดาดฟ้า, ผังหลังคา		
เลขที่แบบ	A-05	
มาตราส่วน	1 : 100	
วันที่	48	

